

# Indicazioni stradali

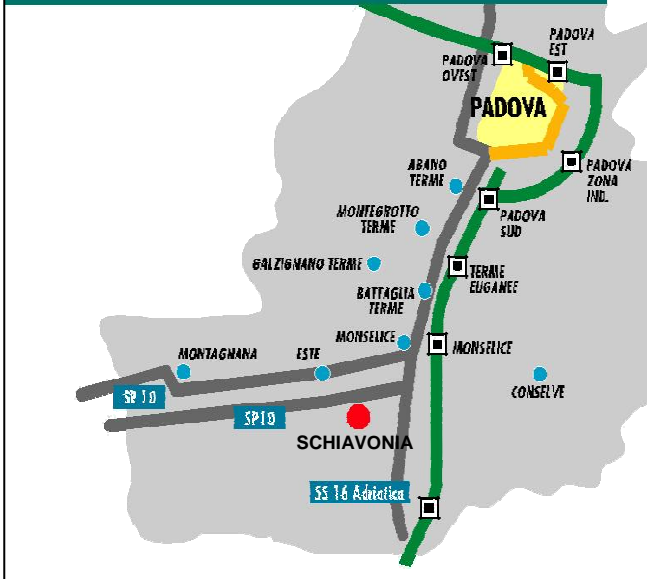

Autostrada A13 Padova-Bologna uscita **Monselice**

All'uscita mantenere la destra al bivio, seguire le indicazioni per **Boara P./Solesino/Arquà Petrarca/Este/Montagnana/Legnago/Chioggia/SS16 Adriatica/SR10 Padana Inferiore**

Alla **rotonda**, prendere la 2<sup>a</sup> per **Via Orti/SP5** procedendo verso **Este/Mantova/Venezia/Padova/Rovigo/Abano T./Boara P./Solesino/Arquà Petrarca**

Al **semaforo**, svolta a sinistra in **Via Cristoforo Colombo/SS16** (indicazioni per **Este/Rovigo/Mantova**)

Alla **rotonda** prendere a sinistra per **Via Rovigana/SS16**, dopo circa 2,0 Km a destra in **SP10** (indicazioni per **Este/Montagnana/Mantova**)

Continuare per circa 2 Km e prendere **uscita Cà Oddo/Monselice/S. Elena**.

Alla **rotatoria** prendere a sinistra **direzione S. Elena**, superato il cavalcavia alla rotonda proseguire dritti sempre direzione S. Elena, ingresso Nuovo Ospedale a destra dopo circa 0,3 km dalla rotonda.

Parcheggio gratuito all'interno dell'area ospedaliera

## Segreteria Organizzativa

UOC Dipendenze AULSS17 Monselice- Este  
0429618527

## Responsabile Evento Formativo

Dott.ssa Arianna Camporese

## Il convegno è gratuito

*Le iscrizioni verranno accettate in ordine di arrivo e fino ad esaurimento dei posti disponibili.*

*Le eventuali esclusioni saranno comunicate via mail*

*Inviare la scheda di iscrizione entro il 23/09/2015 al seguente indirizzo mail:*

[serd.este@ulss17.it](mailto:serd.este@ulss17.it)

*Sono previsti crediti ECM per: medico, psicologo, educatore professionale, infermiere e crediti formativi per Assistente Sociale*

*E' possibile usufruire del servizio mensa dell'Az. Ulss 17 con menù self-service a pagamento*

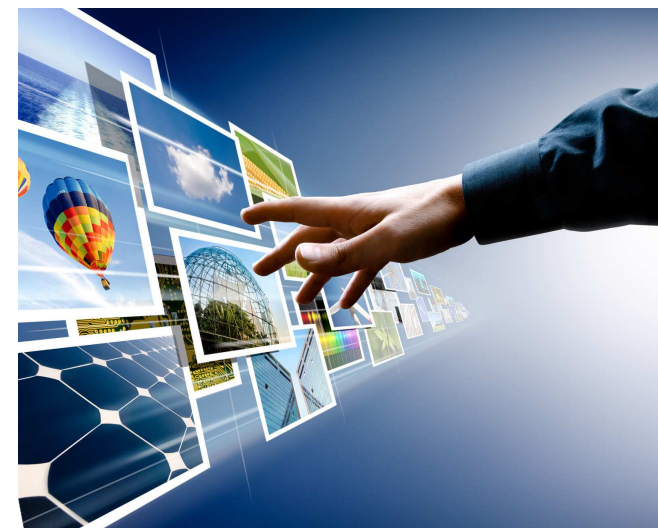

## Le dipendenze comportamentali nell'era digitale

*Estinzione del sintomo o riduzione del danno?*

9 ottobre 2015

8.00 – 17.00

Auditorium

Ospedali Riuniti Padova Sud

Madre Teresa di Calcutta

Schiavonia—Monselice— PD

# Le dipendenze comportamentali nell'era digitale

## *Estinzione del sintomo o riduzione del danno?*

### Programma

Tra i disturbi mentali che si stanno diffondendo con maggiore rapidità ci sono le dipendenze comportamentali. In questi ultimi anni se da una parte si coltiva il mito dell'indipendenza e dell'autonomia, dall'altra le persone diventano sempre più dipendenti; in questo spaccato la penetrazione profonda delle nuove tecnologie nella vita di tutti i giorni e l'aumento vertiginoso delle offerte di gioco d'azzardo, specie on line, hanno modificato il profilo della società.

Pur rimanendo consapevoli che ogni epoca ha portato con sé anche inaspettate trasformazioni antropologiche, oggi la sfida terapeutica sembra giocarsi lungo una linea sottile che discerne tra comportamento normale e patologico.

In questa giornata rifletteremo su quanto il cambiamento dei nostri comportamenti, con l'avvento delle nuove tecnologie, ci stia segnando la strada verso nuove forme di dipendenza e nuovi scenari di cura.

**8.00—8.10 Registrazione dei partecipanti**

**8.10—8.20 Saluti delle Autorità**

**8.20—8.30 Dott. Giancarlo Zecchinato**  
*Presentazione e avvio dei lavori*

**8.30—9.30 Dott. Matteo Lancini**  
*"Il trattamento delle dipendenze da Internet in adolescenza"*

**9.30—10.30 Dott. Stefano Alemanno**  
*"Youngle, un social network nazionale di ascolto e counseling gestito da adolescenti per adolescenti"*

**10.30—11.30 Dott. Michele Marangi**  
*"Media digitali e nuove dipendenze. Come sta cambiando la rappresentazione dei comportamenti patologici"*

**11.30—11.45 Coffee Break**

**11.45—13.00 Tavola Rotonda**

**13.00—14.00 Pausa Pranzo**

**14.00—15.00 Dott. Paolo Jarre**  
*"La riduzione del danno nelle dipendenze comportamentali"*

**15.00—15.45 Dott.ssa Arianna Camporese**  
*"Esiti del trattamento nell'ambulatorio G.A.P. dell'Az. Ulss17: follow up a 24 mesi"*

**15.45—16.30 Dott. Claudio Dal Piaz**  
*"Psicoterapia intensiva residenziale per il disturbo da Gioco d'azzardo. Il modello umanistico del progetto Orthos"*

**16.30—17.00 Questionario di valutazione ECM**

### Intervengono:

**Alemanno Stefano**

*Educatore professionale—Comune di Firenze*

**Camporese Arianna**

*Medico Psichiatra U.O.C. Dipendenze Az. Ulss17  
Responsabile Ambulatorio G.A.P.*

**Dal Piaz Claudio**

*Psicologo — Responsabile Area Sud —  
"Associazione Orthos"*

**Jarre Paolo**

*Medico Psichiatra — Direttore Dipartimento Patologie delle  
dipendenze ASL TO3 Piemonte*

**Lancini Matteo**

*Psicologo—Presidente Fondazione Minotauro MI*

**Marangi Michele**

*Media Educator—Libero Professionista*

**Zecchinato Giancarlo**

*Medico Psichiatra  
Direttore U.O.C. Dipendenze Az. ULSS17*

### Modulo di Iscrizione

Cognome \_\_\_\_\_

Nome \_\_\_\_\_

E-mail \_\_\_\_\_

Professione \_\_\_\_\_

Ente di Appartenenza \_\_\_\_\_

Data \_\_\_\_\_ Firma \_\_\_\_\_

Utilizzo Servizio Mensa      SI      NO